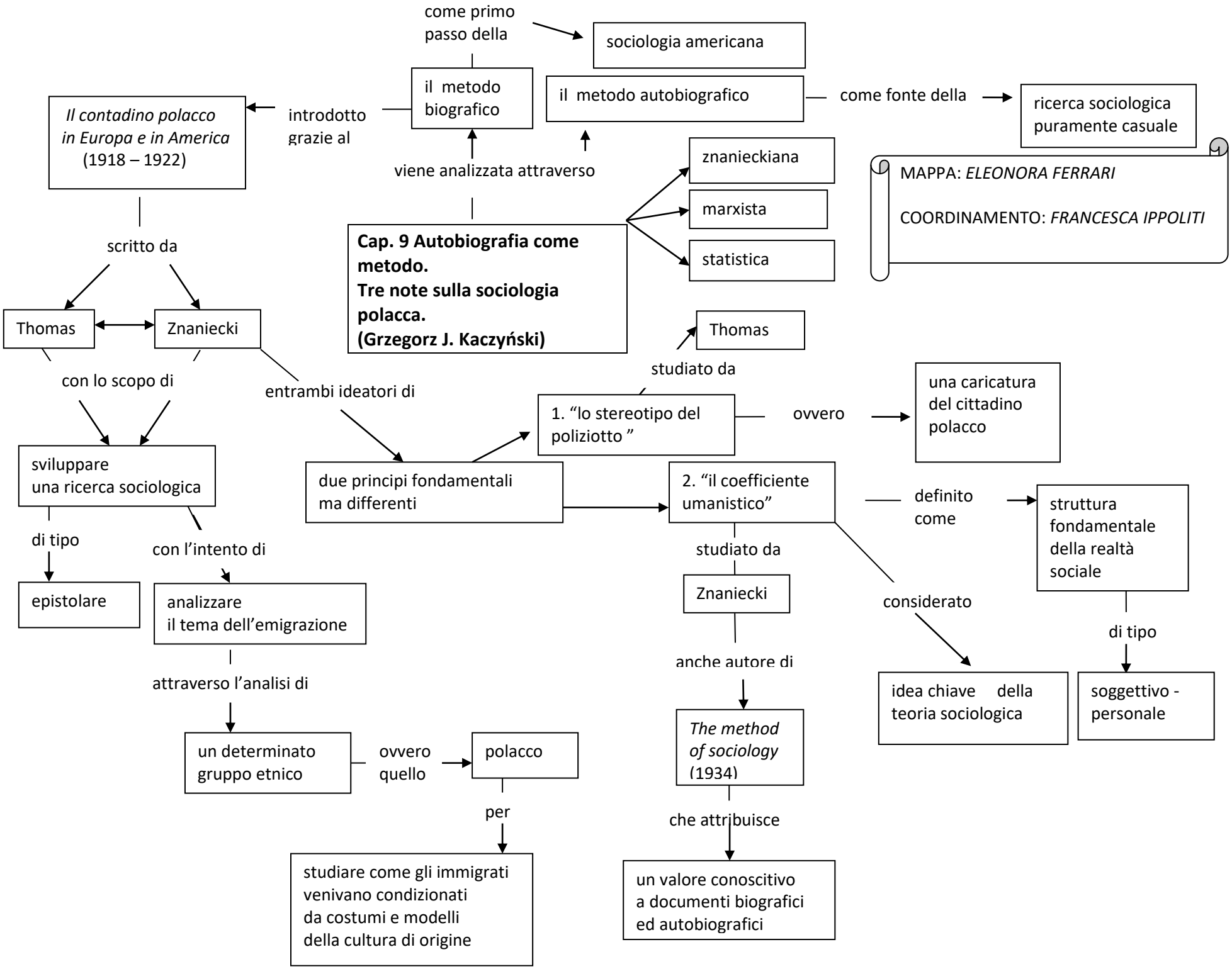
come primo passo della
sociologia americana
il metodo biografico
il metodo autobiografico
come fonte della
ricerca sociologica puramente casuale
Il contadino polacco in Europa e in America (1918 – 1922)
introdotto grazie al
viene analizzata attraverso
znanieckiana
marxista
statistica
MAPPA: *ELEONORA FERRARI*
COORDINAMENTO: *FRANCESCA IPPOLITI*
Cap. 9 Autobiografia come metodo. Tre note sulla sociologia polacca. (Grzegorz J. Kaczyński)
scritto da
Thomas
Znaniecki
Thomas
studiato da
con lo scopo di
entrambi ideatori di
1. "lo stereotipo del poliziotto "
ovvero
una caricatura del cittadino polacco
sviluppare una ricerca sociologica
due principi fondamentali ma differenti
2. "il coefficiente umanistico"
definito come
struttura fondamentale della realtà sociale
di tipo
con l'intento di
studiato da
Znaniecki
considerato
di tipo
epistolare
analizzare il tema dell'emigrazione
anche autore di
idea chiave della teoria sociologica
soggettivo - personale
attraverso l'analisi di
The method of sociology (1934)
un determinato gruppo etnico
ovvero quello
polacco
per
che attribuisce
studiare come gli immigrati venivano condizionati da costumi e modelli della cultura di origine
un valore conoscitivo a documenti biografici ed autobiografici