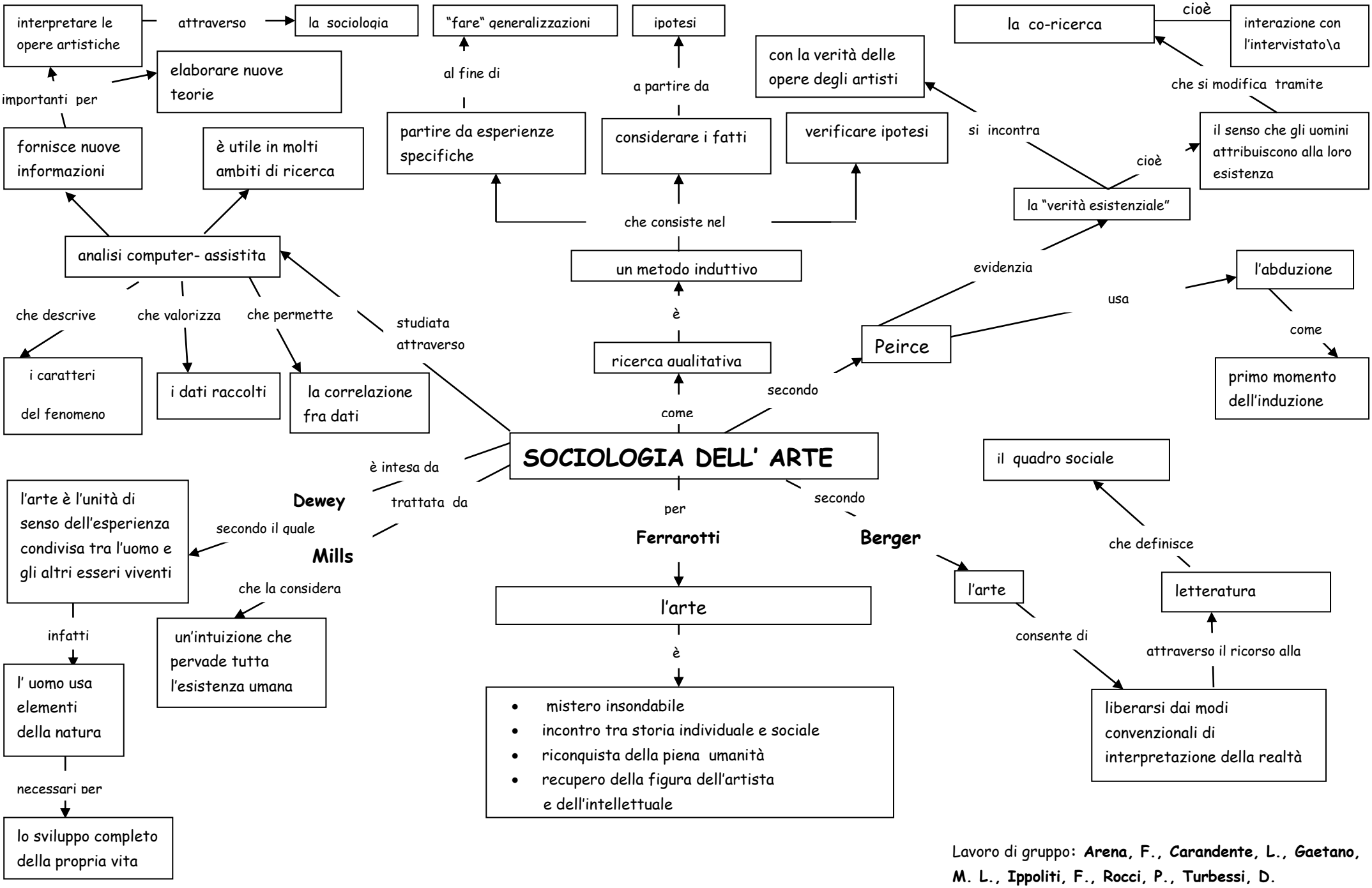

Lavoro di gruppo: **Arena, F., Carandente, L., Gaetano, M. L., Ippoliti, F., Rocci, P., Turbessi, D.**

Supervisori: **prof. Cipriani, R. e dott.ssa De Nardis, E.**

Mappa del capitolo ottavo di **Gammaitoni, M. (2006),** *Sociologia delle arti e approccio qualitativo* (pp.138-153) in **Cipriani, R.** (a cura di). *L'approccio qualitativo. Dai dati alla teoria nell'analisi sociologica*. Edizioni Guerini. Milano