à

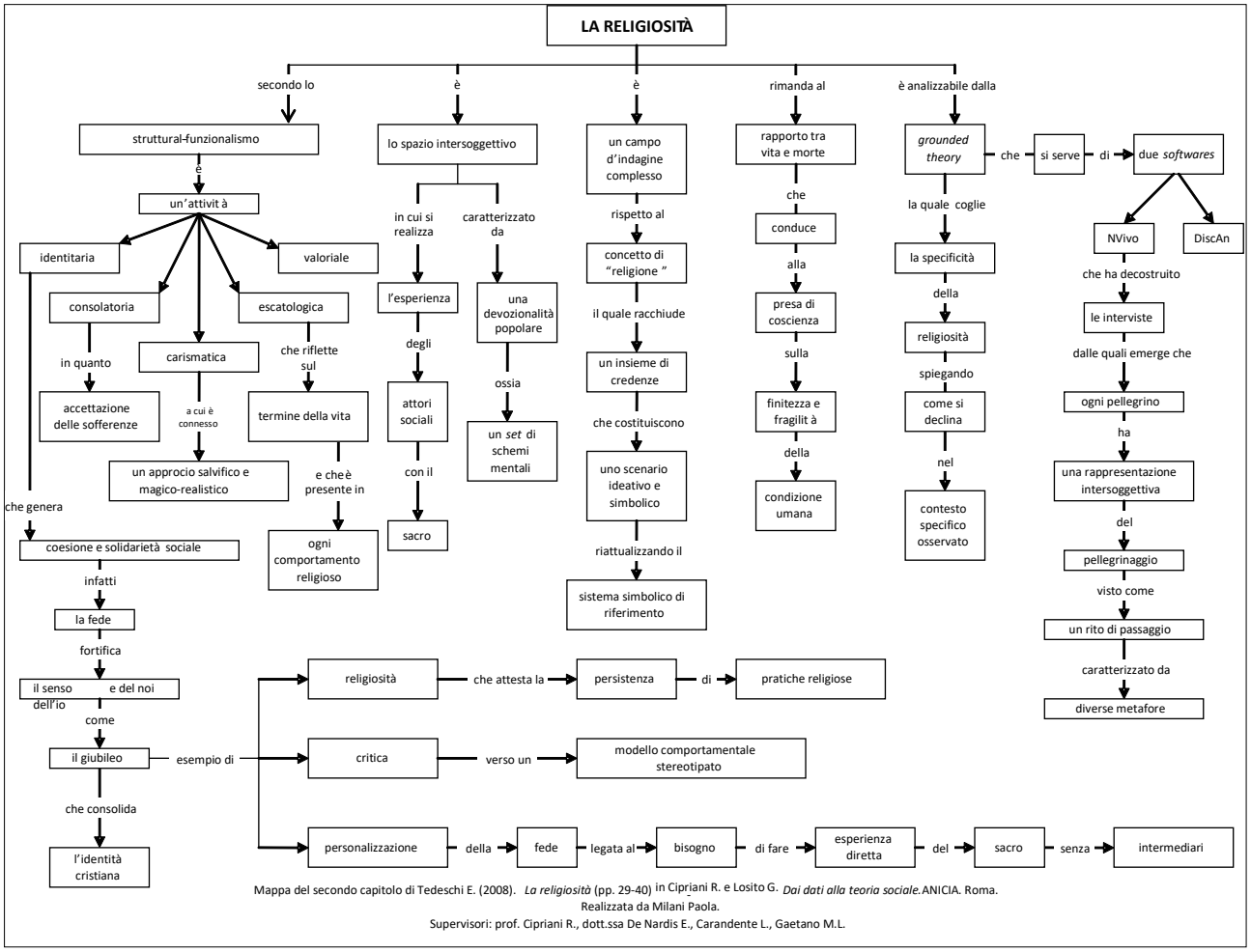

Mappa del secondo capitolo di Tedeschi E. (2008). *La religiosità* (pp. 29-40) in Cipriani R. e Losito G. *Dai dati alla teoria sociale.* ANICIA. Roma.
Realizzata da Milani Paola.
Supervisori: prof. Cipriani R., dott.ssa De Nardis E., Carandente L., Gaetano M.L.