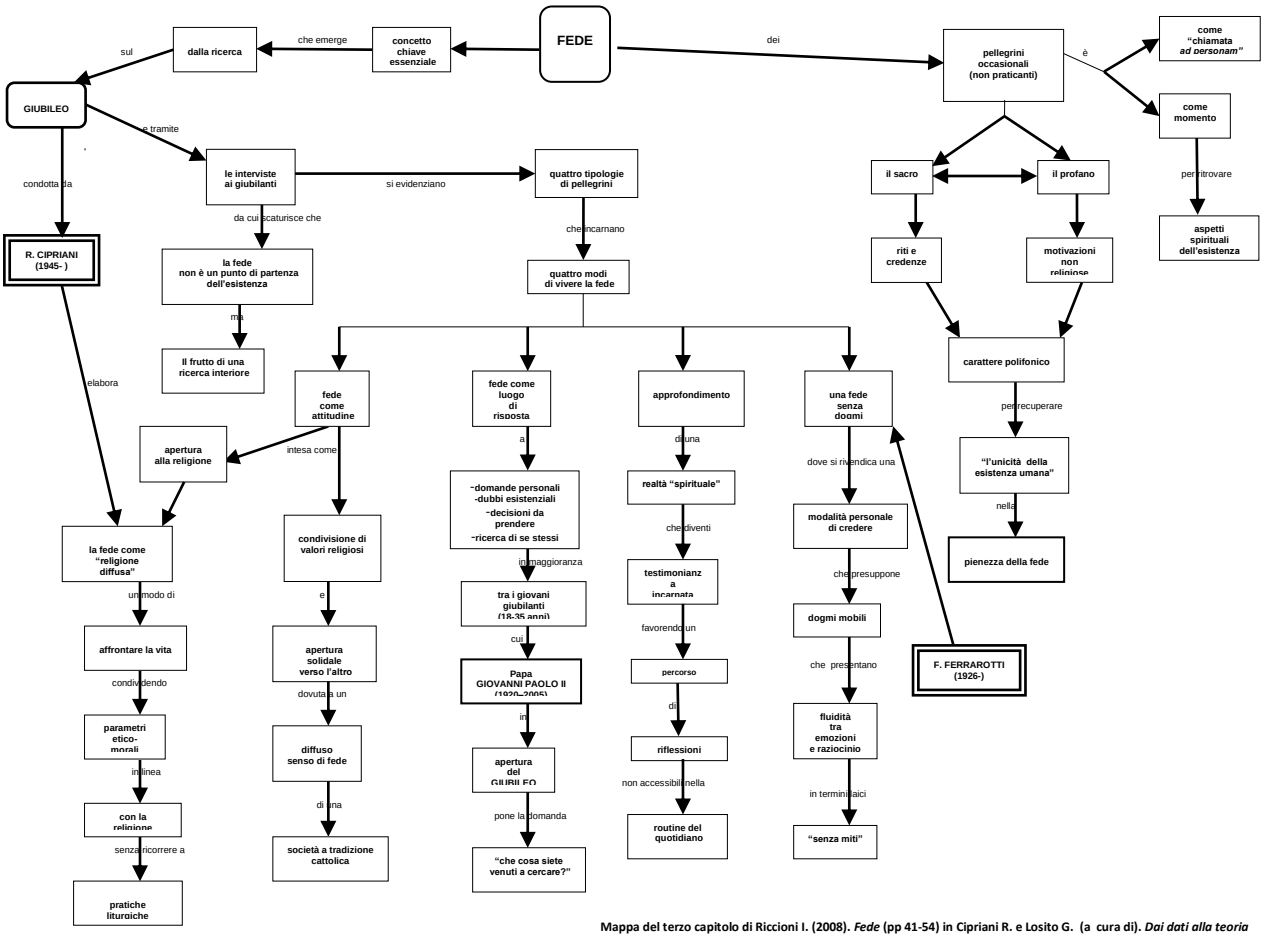

Mappa del terzo capitolo di Riccioni I. (2008). *Fede* (pp 41-54) in Cipriani R. e Losito G. (a cura di). *Dai dati alla teoria sociale,* ANICIA, Roma.
Realizzata da Mariangela Condò.
Supervisori: prof. Cipriani R., dott.ssa De Nardis E., Ippoliti F., Rocci P.